

Πέμπτη, 2 Νοεμβρίου 2017

Προς : **4ο ΓΕΝΙΚΟ ΛΥΚΕΙΟ ΑΛΙΜΟΥ**
Θέμα : ΕΚΔΡΟΜΗ ΘΕΣΣΑΛΟΝΙΚΗ 5 ΗΜΕΡΕΣ

Υπόψη : ΔΙΕΥΘΥΝΣΗ ΣΧΟΛΕΙΟΥ
: ΥΠΕΥΘΥΝΩΝ ΚΑΘΗΓΗΤΩΝ
: ΣΥΛΛΟΓΟΥ ΓΟΝΕΩΝ & ΚΗΔΕΜΟΝΩΝ
: ΜΑΘΗΤΙΚΟΥ ΣΥΜΒΟΥΛΙΟΥ

Αξιότιμοι Κύριοι,

Είναι μεγάλη μας χαρά και τιμή που συμμετέχουμε στο διαγωνισμό της εκπαιδευτικής εκδρομής του σχολείου σας. Παρακάτω σας παραθέτουμε όλα τα στοιχεία της εκδρομής με τιμές και υπηρεσίες. Είμαστε σίγουροι πως η προσφορά μας θα σας ικανοποιήσει ώστε να μπορέσουμε να συνεργαστούμε.

Ημερομηνίες: 15- 19 Δεκεμβρίου 2017

Διάρκεια: 5 ημέρες / 4 διανυκτερεύσεις

Άτομα: 95 μαθητές και 05 καθηγητές

ΟΙΚΟΝΟΜΙΚΗ ΠΡΟΣΦΟΡΑ
ΕΠΙΛΟΓΕΣ 5*****

ΞΕΝΟΔΟΧΕΙΟ ΣΤΗ ΘΕΣΣΑΛΟΝΙΚΗ ΜΕ ΗΜΙΔΙΑΤΡΟΦΗ	ΚΑΤ' ΑΤΟΜΟ	ΣΥΝΟΛΟ
PORTO PALACE HOTEL 5 ***** Deluxe 65, 26th Octovriou Avenue, Thessaloniki www.portopalace.gr Κεντρικό	268 €	€23,630

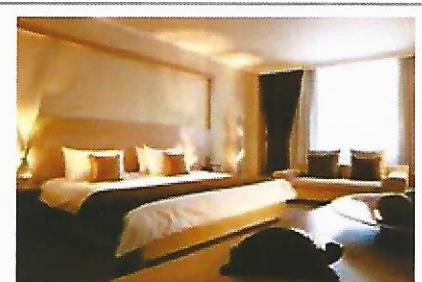

ΕΠΙΛΟΓΕΣ 4**LUXE**

ΣΤΟ ΞΕΝΟΔΟΧΕΙΟ ΘΑ ΔΙΑΜΕΙΝΕΙ ΑΠΟΚΛΕΙΣΤΙΚΑ ΤΟ ΣΧΟΛΕΙΟ ΣΑΣ

ΞΕΝΟΔΟΧΕΙΟ ΣΤΗΝ ΘΕΣΣΑΛΟΝΙΚΗ ΜΕ ΗΜΙΔΙΑΤΡΟΦΗ	ΚΑΤ' ΑΤΟΜΟ	ΣΥΝΟΛΟ
GOLDEN STAR CITY RESORT 4 ****LUXE Π. Κουντουριώτου, Περαία www.goldenstarhotel.com/ ΑΞΙΟΛΟΓΗΣΗ BOOKING 8.8 -ΑΡΙΣΤΟ !	€ 230	€18,860



ΕΠΙΛΟΓΕΣ4**SUP**

ΞΕΝΟΔΟΧΕΙΟ ΣΤΗΝ ΘΕΣΣΑΛΟΝΙΚΗ ΜΕ ΗΜΙΔΙΑΤΡΟΦΗ	ΚΑΤ' ΑΤΟΜΟ	ΣΥΝΟΛΟ
KORNILIOS PALACE HOTEL 4 ****SUP 12° χλμ – Θεσσαλονίκης – Γιαννιτσών www.korniliospalace.gr/	€ 215	€17,630

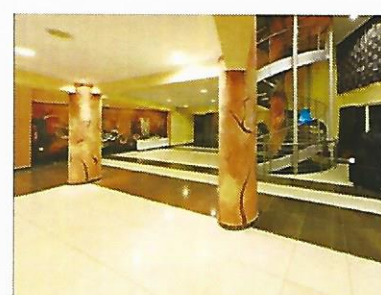
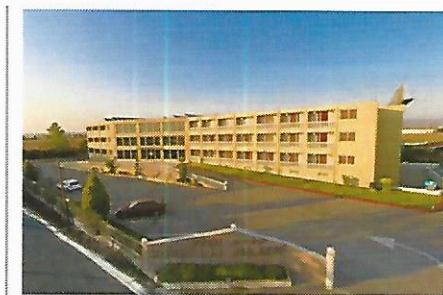

ΕΠΙΛΟΓΕΣ4** STANDART**

ΞΕΝΟΔΟΧΕΙΟ ΣΤΗΝ ΘΕΣΣΑΛΟΝΙΚΗ ΜΕ ΗΜΙΔΙΑΤΡΟΦΗ	ΚΑΤ' ΑΤΟΜΟ	ΣΥΝΟΛΟ
PHILIPPION HOTEL 4 **** STANDART ΠΑΡΚΟ ΣΕΙΧ ΣΟΥ, Θεσσαλονίκη 566 25 www.philippion.gr	€ 215	€17,630



ΞΕΝΟΔΟΧΕΙΟ ΣΤΗΝ ΘΕΣΣΑΛΟΝΙΚΗ ΜΕ ΗΜΙΔΙΑΤΡΟΦΗ	ΚΑΤ' ΑΤΟΜΟ	ΣΥΝΟΛΟ
SANTA HOTEL 4 **** STANDART Αγία Τριάδα , Θεσσαλονίκη 566 25 www.santa.gr	€ 195	€15,990



Περιλαμβάνονται:

- Πολυτελή κλιματιζόμενα πούλμαν νέας τεχνολογίας EURO 06 τελευταίας Ζετίας με δωρεάν χρήση WIFI INTERNET και δύο (02) έμπειρους και ευγενικούς οδηγούς ανά πούλμαν, στην αποκλειστική διάθεση του σχολείου καθ' όλη την διάρκεια της εκδρομής για το πρόγραμμα που επιθυμείτε, (Τα πούλμαν πληρούν όλες τις απαιτούμενες από το νόμο προϋποθέσεις ασφάλειας).
- Τέσσερις (04) διανυκτερεύσεις σε ένα από τα παραπάνω ξενοδοχεία σε τρίκλινα-τετράκλινα δωμάτια για τους μαθητές και μονόκλινα για τους συνοδούς καθηγητές.
- Όλοι οι κοινόχρηστοι χώροι του ξενοδοχείου (εστιατόριο, μπαρ, κλπ.) είναι στη διάθεση σας, καθώς επίσης τα προτεινόμενο ξενοδοχείο πληροί τις απαραίτητες προϋποθέσεις για τη σωστή διαμονή σας (θέρμανση, ζεστό νερό κλπ).
- Πρόγευμα καθημερινά στο ξενοδοχείο σε πλουσιοπάροχο μπουφέ (σύνολο 04 πρωινά).
- Δείπνο καθημερινά στο ξενοδοχείο σε πλουσιοπάροχο μπουφέ (σύνολο 04 δείπνα).
- Παροχή προσωπικού ασφαλείας -security για τις βραδινές ώρες.
- Είκοσι (20) συμμετοχές με 50% έκπτωση για οικονομικά αδύνατους μαθητές στη περίπτωση επιλογής του PORTO PALACE CAT DE LUXE*****.
- Είκοσι έξι (26) συμμετοχές με 50% έκπτωση για οικονομικά αδύνατους μαθητές στη περίπτωση επιλογής των ξενοδοχείων 4****Luxe, 4****Superior & 4****Standart
- Δύο (02) αεροπορικά εισιτήρια επιστροφής από Θεσσαλονίκη σε περίπτωση ανάγκης.
- Δυνατότητα ειδικής διατροφής σε μαθητές για λόγους υγείας.
- Δωρεάν συμμετοχή και πλήρης κάλυψη των συνοδών καθηγητών(05).
- Επαγγελματίας Αρχηγός του γραφείου μας, καθ' όλη τη διάρκεια της εκδρομής.
- Προσφορά της εταιρείας μας 500 ευρώ για την υλικοτεχνική στήριξη του Λυκείου στη περίπτωση επιλογής του PORTO PALACE CAT DE LUXE*****
- Προσφορά της εταιρείας μας 700 ευρώ για την υλικοτεχνική στήριξη του Λυκείου στη περίπτωση επιλογής των ξενοδοχείων 4****Luxe, 4****Superior & 4****Standart
- Δυνατότητα επιστροφής του ολικού ποσού της εκδρομής για ακυρώσεις συμμετοχής μαθητών την τελευταία στιγμή για λόγους υγείας.
- Ξενάγηση στον αρχαιολογικό χώρο της Βεργίνας από επαγγελματίες διπλωματούχους ξεναγούς, δύο (02). Ένας ανά πούλμαν.
- Ξενάγηση της πόλης της Θεσσαλονίκης από επαγγελματίες διπλωματούχους ξεναγούς, δύο (02). Ένας ανά πούλμαν.
- Ποινική ρήτρα για την τήρηση των όρων του συμφωνητικού.
- Ασφάλεια αστικής ευθύνης tour operator και ταξιδιωτική ασφάλιση (ιατροφαρμακευτική) με την Generali Hellas (όπως προβλέπεται από τη νέα Υ.Α.).
- Ο ΦΠΑ και διόδια των αυτοκινητοδρόμων.

Σημειώσεις:

- Η παραπάνω προσφορά αναφέρεται σε **95 συμμετέχοντες μαθητές και 04 συνοδούς καθηγητές**. Το συνολικό ποσό έχει υπολογιστεί με βάση τους 85-82 μαθητές αντίστοιχα..
- Σε κάθε μαθητή εκδίδουμε ατομική ΑΠΥ (απόδειξη παροχής υπηρεσιών) για κάθε φορολογική χρήση.

Βρισκόμαστε πάντοτε στη διάθεση σας για όποιες διευκρινήσεις και απορίες!

Με εκτίμηση

Για την Manassis Travel

Ζαρογιάννης Δημήτρης
210 3290100 -150 (εσωτερικό)
6936 123 003



**ΑΣΦΑΛΕΙΑ ΑΣΤΙΚΗΣ
ΕΥΘΥΝΗΣ TOUR OPERATOR
&
ΤΑΞΙΔΙΩΤΙΚΗ ΑΣΦΑΛΙΣΗ**



ΒΕΒΑΙΩΣΗ ΑΣΦΑΛΙΣΗΣ

Με το παρόν πιστοποιείται η ασφαλιστική κάλυψη των ταξιδιωτών που διακινούνται μέσω της εταιρίας **MANESSIS TRAVEL – ΜΑΝΕΣΣΗΣ – ΤΑΞΙΔ. ΟΡΓ/ΣΜΟΣ ΑΤΞΕ**, για το διάστημα 30/11/2017 – 30/11/2018, με ασφαλιστήριο Ταξιδιωτικής ασφάλισης της **GENERALI HELLAS**, υπ' αριθμού 11592661 ως κάτωθι σχέδιο παροχών :

ΠΙΝΑΚΑΣ ΠΑΡΟΧΩΝ ΑΣΦΑΛΙΣΤΗΡΙΟΥ			
1. Απώλεια Ζωής από ατύχημα 6.000€	2. Μόνιμη ολική ανικανότητα από ατύχημα 6.000€ Μόνιμη μερική ανικανότητα από ατύχημα % X 6.000€	3. Ιατροφαρμακευτικές εξωνοσοκομειακές δαπάνες από ατύχημα ή οξεία ασθένεια έως 2.000€	4. Νοσοκομειακά έξοδα από ατύχημα ή οξεία ασθένεια έως 2.000€
6. Έξοδα επαναπατρισμού συνεπεία τραυματισμού, οξείας ασθένειας, θανάτου (μεταφορά σωρού) έως 1.500€ Καλύπτονται και τα έξοδα έως Β' βαθμού συγγένειας (έως ένα άτομο) αν απαιτηθεί	7. Επιστροφή προκαταβολής σε περίπτωση αδυναμίας συμμετοχής στην εκδρομή λόγω τραυματισμού, οξείας ασθένειας, θανάτου του ταξιδιώτη ή ατόμου έως Β' βαθμού συγγένειας έως 300€	8. Ημερήσιο νοσοκομειακό επίδομα από οξεία ασθένεια ή ατύχημα (έως 30 ημέρες) κατ' άτομο 50€	9. Προσωπική Αστική Ευθύνη Ταξιδιώτη Σωματικές Βλάβες / Υλικές Ζημιές / Ομαδικό Ατύχημα έως 10.000€ / 10.000€ / 10.000€
10. Απώλεια Αποσκευών από δημόσιο μεταφορικό μέσο Α. Ανά αποσκευή / ταξιδιώτη έως 400€ Β. Ανά οικογένεια έως 1.000€			
ΣΗΜΑΝΤΙΚΕΣ ΣΗΜΕΙΩΣΕΙΣ			
1α. Καλύπτονται άτομα που δεν έχουν υπερβεί το 75 ^ο έτος της ηλικίας			
1β. Για ηλικίες άνω των 75 ετών, ισχύουν τα εξής:			
Έξοδα επαναπατρισμού μόνον από ατύχημα ή θάνατο			
Απώλεια αποσκευών			
Προσωπική Αστική Ευθύνη ταξιδιώτη			
Έξοδα α' ανάγκης λόγω καθυστέρησης άφιξης των αποσκευών άνω των 4 ωρών			
Έξοδα επίσπευσης ταξιδιού ή ακύρωση αν κατά τη διάρκεια του ταξιδιού προκύψει σοβαρό πρόβλημα υγείας σε μέλη της οικογένειάς του στην Ελλάδα			
Επιστροφή προκαταβολής (ακυρωτικές δαπάνες) σε περίπτωση αδυναμίας συμμετοχής στην εκδρομή λόγω θανάτου ή σοβαρού συμβάντος σε Β' Βαθμού συγγένεια. Η εξαίρεση θα υφίσταται για οποιοδήποτε συμβάν αφορά τον ίδιο.			
Θάνατος από ατύχημα			
Μόνιμη Ολική ανικανότητα από ατύχημα			
Μόνιμη μερική ανικανότητα από ατύχημα % επί του ασφαλισμένου κεφαλαίου ανά άτομο			
2. Οξεία ασθένεια θεωρείται κάθε αρρώστια ή πάθηση που δεν οφείλεται σε ατύχημα και που δεν προϋπήρχε και εμφανίστηκε στη διάρκεια του ταξιδιού.			
3. Η παροχή επιστροφής της προκαταβολής δίδεται ή με την προσκόμιση νοσοκομειακών παραστατικών ή εφόσον δεν υπάρχει νοσοκομειακή περίθαλψη, βεβαίωση από τον ιατρό της εταιρίας.			
4. Για τις παροχές εξωνοσοκομειακών & νοσοκομειακών δαπανών καθώς και των εξόδων επαναπατρισμού απαιτούνται πρωτότυπα παραστατικά.			
5. Καλύπτονται κατ' εξαίρεση απαιτήσεις από Τρομοκρατικές ενέργειες μόνο για τα νοσοκομειακά – εξωνοσοκομειακά έξοδα και επαναπατρισμό.			

ΒΕΒΑΙΩΣΗ ΑΣΦΑΛΙΣΗΣ

Με το παρόν πιστοποιείται η ασφαλιστική κάλυψη των ταξιδιωτών που διακινούνται μέσω της εταιρίας MANESSIS TRAVEL – ΜΑΝΕΣΣΗΣ – ΤΑΞΙΑ. ΟΡΓ/ΣΜΟΣ ΑΤΞΕ, για το διάστημα 30/11/2017 - 30/11/2018, με ασφαλιστήριο Αστικής ευθύνης TOUR OPERATOR υπ' αριθμού 11592657 της GENERALI HELLAS σύμφωνα με το Προεδρικό διάταγμα 339/96

ΠΕΡΙΓΡΑΦΗ ΚΑΛΥΨΗΣ	ΑΣΦΑΛΙΖΟΜΕΝΑ ΚΕΦΑΛΑΙΑ
Α. Αφερεγγυότητα ανά συμβάν <i>(κάλυψη τυχόν αξιώσεων από την μη εκτέλεση ή την πλημμελή εκτέλεση της σύμβασης)</i>	20.000€
Β. Οικονομική απώλεια ανά συμβάν	20.000€
Γ. Επαγγελματική Αστική Ευθύνη (ανά συμβάν) (Σωματικές βλάβες / Υλικές ζημιές)	60.000€
Δ. Επαναπατρισμός συνεπεία πτώχευσης Ανά ταξιδιώτη <i>(άμεση καταβολή εξόδων επαναπατρισμού με την προσκόμιση όλων των απαραίτητων πρωτότυπων δικαιολογητικών)</i>	700€
Ε. ΣΥΝΟΛΑ ΕΥΘΥΝΗΣ / ΑΝΑ ΕΤΟΣ	
1. Αφερεγγυότητα	30.000€
2. Οικονομική απώλεια	30.000€
3. Επαναπατρισμός συνεπεία πτώχευσης	30.000€
4. Επαγγελματική ευθύνη	300.000€
ΑΝΑΞ ΜΕΣΙΤΕΣ ΑΣΦΑΛΙΣΕΩΝ Α.Ε ΜΑΡΙΝΟΥ ΑΝΤΥΠΑ 42 ΤΘ 60659 ΤΚ 57001 ΠΥΛΑΙΑ ΘΕΣ/ΝΙΚΗΣ Τηλέφωνο επικοινωνίας 801 11 11 999	