

# ΟΙΚΟΝΟΜΙΚΗ ΠΡΟΣΦΟΡΑ



Προς : 4<sup>ο</sup> ΓΕΝΙΚΟ ΛΥΚΕΙΟ ΑΛΙΜΟΥ – ΜΑΚΡΥΓΙΑΝΝΕΙΟ  
Θέμα : 5-ΗΜΕΡΗ ΕΚΠΑΙΔΕΥΤΙΚΗ ΕΚΔΡΟΜΗ ΣΤΟ ΛΟΝΔΙΝΟ (ΗΝΩΜΕΝΟ ΒΑΣΙΛΕΙΟ) 27/11-01/12/2023

Υπόψη : ΔΙΕΥΘΥΝΣΗΣ ΣΧΟΛΕΙΟΥ  
: ΥΠΕΥΘΥΝΩΝ ΚΑΘΗΓΗΤΩΝ  
: ΣΥΛΛΟΓΟΥ ΓΟΝΕΩΝ & ΚΗΔΕΜΟΝΩΝ  
: ΜΑΘΗΤΙΚΟΥ ΣΥΜΒΟΥΛΙΟΥ



Είναι μεγάλη μας χαρά και τιμή που συμμετέχουμε στο διαγωνισμό της εκπαιδευτικής εκδρομής του σχολείου σας. Σας παραθέτουμε όλα τα στοιχεία της εκδρομής με τιμές και υπηρεσίες και είμαστε σίγουροι πως η προσφορά μας θα σας ικανοποιήσει ώστε να μπορέσουμε να συνεργαστούμε.

Ημερομηνίες: 27 Νοεμβρίου – 01 Δεκεμβρίου 2023

Διάρκεια: 5 ημέρες / 4 διανυκτερεύσεις

Άτομα: 44 μαθητές και 4 καθηγητές

### ΟΙΚΟΝΟΜΙΚΗ ΠΡΟΣΦΟΡΑ

ΠΡΟΤΕΙΝΟΜΕΝΟ ΞΕΝΟΔΟΧΕΙΟ ΜΕ ΠΡΩΙΝΟ ΣΤΟ ΛΟΝΔΙΝΟ	ΚΑΤ' ΑΤΟΜΟ	ΣΥΝΟΛΙΚΟ ΚΟΣΤΟΣ
<b>Premier Inn London Ealing hotel 3*</b> <a href="https://www.premierinn.com/">https://www.premierinn.com/</a>	<b>815€</b>	<b>35.860€</b>

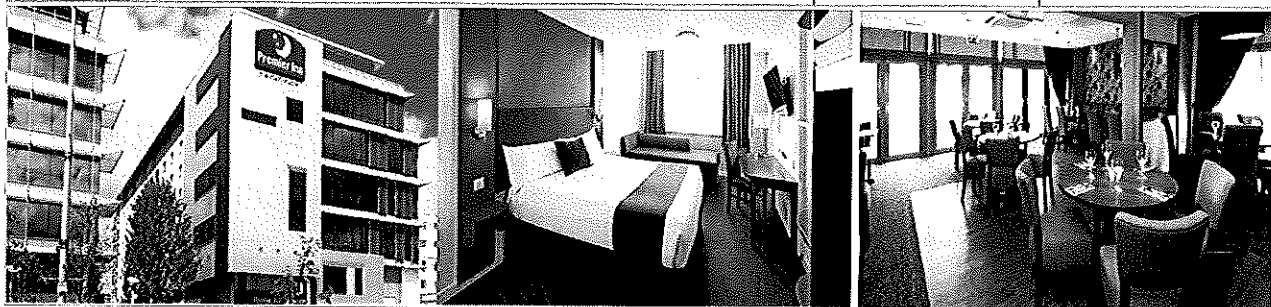

### ΑΠΕΥΘΕΙΑΣ ΠΤΗΣΕΙΣ ΜΕ BRITISH AIRWAYS

ΗΜΕΡΟΜΗΝΙΑ	ΔΙΑΔΡΟΜΗ	ΩΡΑ ΑΝΑΧ / ΑΦ	ΑΡ. ΠΤΗΣΗΣ	ΑΕΡ. ΕΤΑΙΡΕΙΑ
27 / 11 / 2023	ΑΘΗΝΑ – ΛΟΝΔΙΝΟ	08:00 – 10:10	BA 631	
01 / 12 / 2023	ΛΟΝΔΙΝΟ – ΑΘΗΝΑ	19:40 – 01:25 +1	BA 634	

**ΜΑΝΕΣΣΗΣ - ΤΑΞΙΔΙΩΤΙΚΟΣ ΟΡΓΑΝΙΣΜΟΣ Α.Τ.Ξ.Ε.**

Φιλελλήνων 4, 105 57, Αθήνα Τ: +30 210 3290100 F: +30 210 3224828

Γραφείο Κηφισιάς: Λεωφ. Κηφισίας 263, 145 63 Τ +30 210 8010150 F +30 210 8010130

Γραφείο Αγίας Παρασκευής: Αγίου Ιωάννου 39, 153 42 Τ +30 210 6008802 F +30 210 6005305

Γραφείο Γλυφάδας: Γρηγορίου Λαμπράκη 28, 166 74 Τ +30 210 89 45775 F +30 210 89 61677

Γραφείο Πειραιά: Ηρώων Πολυτεχνείου 11, 165 32 Τ +30 210 41 79111

email: info@manessistravel.gr - www.manessistravel.gr

**Περιλαμβάνονται:**

- ✓ Μεταφορά με πούλμαν από το χώρο του σχολείου στο αεροδρόμιο Αθηνών κατά την αναχώρηση και αντίστροφα κατά την επιστροφή.
- ✓ Αεροπορικά εισιτήρια οικονομικής θέσης της BRITISH AIRWAYS με απευθείας πτήση για Λονδίνο & επιστροφή.
- ✓ Φόροι αεροδρομίων και επίναυλοι καυσίμων.
- ✓ 1 αποσκευή έως 23 kg και 1 χειραποσκευή έως 8 kg ανά επιβάτη.
- ✓ Εκπρόσωπος του γραφείου μας στο αεροδρόμιο Ελ. Βενιζέλος για την εξυπηρέτησή σας στο check-in.
- ✓ Τέσσερις (4) διανυκτερεύσεις στο ξενοδοχείο Premier Inn London Ealing hotel 3\* σε τρίκλινα, κατά βάση, δωμάτια για τους μαθητές και μονόκλινα για τους συνοδούς καθηγητές.
- ✓ Δημοτικός φόρος διανυκτερεύσεων (city tax).
- ✓ Πρόγευμα στο ξενοδοχείο σε μπουφέ (σύνολο 04 πρωινά).
- ✓ Δυνατότητα ειδικής διατροφής σε μαθητές για λόγους υγείας.
- ✓ Μεταφορές – μετακινήσεις με πολυτελές κλιματιζόμενο πούλμαν τελευταίας τεχνολογίας, εφοδιασμένο με τις απαραίτητες ζώνες ασφαλείας, δελτίο καταλληλότητας, έμπειρο επαγγελματία οδηγό και όλα τα απαραίτητα, από το νόμο, έγγραφα στην διάθεση του σχολείου καθ' όλη τη διάρκεια της εκδρομής.
- ✓ Όλα τα έξοδα του πούλμαν (είσοδοι πόλεων, καύσιμα, διόδια αυτοκινητοδρόμων, έξοδα παρκινγκ κλπ.)
- ✓ Έμπειρος ελληνόφωνος συνοδός – ξεναγός του γραφείου μας καθ' όλη τη διάρκεια της εκδρομής.
- ✓ Επαγγελματίας Ιατρός στη διάθεση του σχολείου σε περίπτωση ανάγκης.
- ✓ Εκδρομές – επισκέψεις και ξεναγήσεις σύμφωνα με το πρόγραμμα που θα συμφωνηθεί με τους υπευθύνους της εκδρομής .
- ✓ Ασφάλεια αστικής ευθύνης tour operator με την ERGO αρ. συμβολαίου 2073269757.
- ✓ Ταξιδιωτική ασφάλιση με την INTERAMERICAN αρ. συμβολαίου 70059730.
- ✓ Δωρεάν συμμετοχή των (04) συνοδών καθηγητών.
- ✓ ΦΠΑ.

**Δεν περιλαμβάνονται:**

- × Φιλοδωρήματα και αχθοφορικά (προαιρετικά).
- × Ποτά, αναψυκτικά και γεύματα ό,που δεν αναφέρονται.
- × Είσοδοι σε μουσεία, κάστρα και συναφείς χώρους και ότι άλλο ρητά δεν αναγράφεται στα περιλαμβανόμενα.

**Σημειώσεις:**

- Η παραπάνω προσφορά αναφέρεται σε **44 συμμετέχοντες μαθητές και 04 συνοδούς καθηγητές**. Σε περίπτωση διαφοροποίησης του παραπάνω ορίου η τιμή διαφοροποιείται και θα ορισθεί εκ νέου κατόπιν συνεννόησης.
- Η τιμή έχει δοθεί βάση των ισχυόντων ναύλων και φόρων αεροδρομίων. Σε περίπτωση διαφοροποίησης αυτών η τιμή προσδιορίζεται βάση των νέων δεδομένων.
- Παρακαλούμε όπως μελετήσετε τις ασφαλιστικές καλύψεις ως επισυνάπτονται, καθώς αποτελούν το πιο πλήρες συμβόλαιο της αγοράς, με γνώμονα την καλύτερη κάλυψη του ταξιδιώτη.
- Απαραίτητο διαβατήριο ή ΝΕΟΥ τύπου ταυτότητα.



**ΜΑΝΕΣΣΗΣ - ΤΑΞΙΔΙΩΤΙΚΟΣ ΟΡΓΑΝΙΣΜΟΣ Α.Τ.Ξ.Ε.**

Φιλελλήνων 4, 105 57, Αθήνα Τ: +30 210 3290100 F: +30 210 3224828

Γραφείο Κηφισιάς: Λεωφ. Κηφισίας 263, 145 63 Τ +30 210 8010150 Γ +30 210 8010130

Γραφείο Αγίας Παρασκευής: Αγίου Ιωάννου 39, 153 42 Τ +30 210 6008802 F +30 210 6005305

Γραφείο Γλυφάδας: Γρηγορίου Λαμπράκη 28, 166 74 Τ +30 210 89 45775 F +30 210 89 61677

Γραφείο Πειραιά: Ηρώων Πολυτεχνείου 11, 185 32 Τ +30 210 41 79111

email: info@manessistravel.gr - www.manessistravel.gr

- Οι παραπάνω ώρες αναχώρησης / άφιξης είναι τοπικές για κάθε χώρα.
- Σε κάθε μαθητή εκδίδουμε ατομική ΑΠΥ (απόδειξη παροχής υπηρεσιών) για κάθε φορολογική χρήση.

**Παρακαλούμε πολύ για την συντομότερη απάντησή σας, καθώς οι παραπάνω τιμές αφορούν σημερινή διαθεσιμότητα - προσφορά και ενδέχεται να μεταβληθούν αν αλλάξει η κατάσταση της διαθεσιμότητας.**

Βρισκόμαστε πάντοτε στη διάθεση σας για οποιαδήποτε πληροφορία ή διευκρίνιση χρειαστείτε!

Με εκτίμηση,

**Δημήτρης Ζαρογιάννης**

+30 6936123003

✉ [zarogiannis@manessistravel.gr](mailto:zarogiannis@manessistravel.gr)

☎ +302103290100 direct line +302103290150

☎ +302103242446

🌐 [www.manessistravel.gr](http://www.manessistravel.gr)

