

smile και έφυγες!

ΠΑΝΕΠΙΣΤΗΜΙΟΥ 57 ΑΘΗΝΑ 10564  
ΤΗΛ 210 37 38 000 FAX 210 32 38 173  
info@smileacadimos.gr  
ΜΗΤΕ 0206Ε60000466601  
www.smileacadimos.gr

## ΠΡΟΣ: 4<sup>ο</sup> ΓΕΝΙΚΟ ΛΥΚΕΙΟ ΑΛΙΜΟΥ

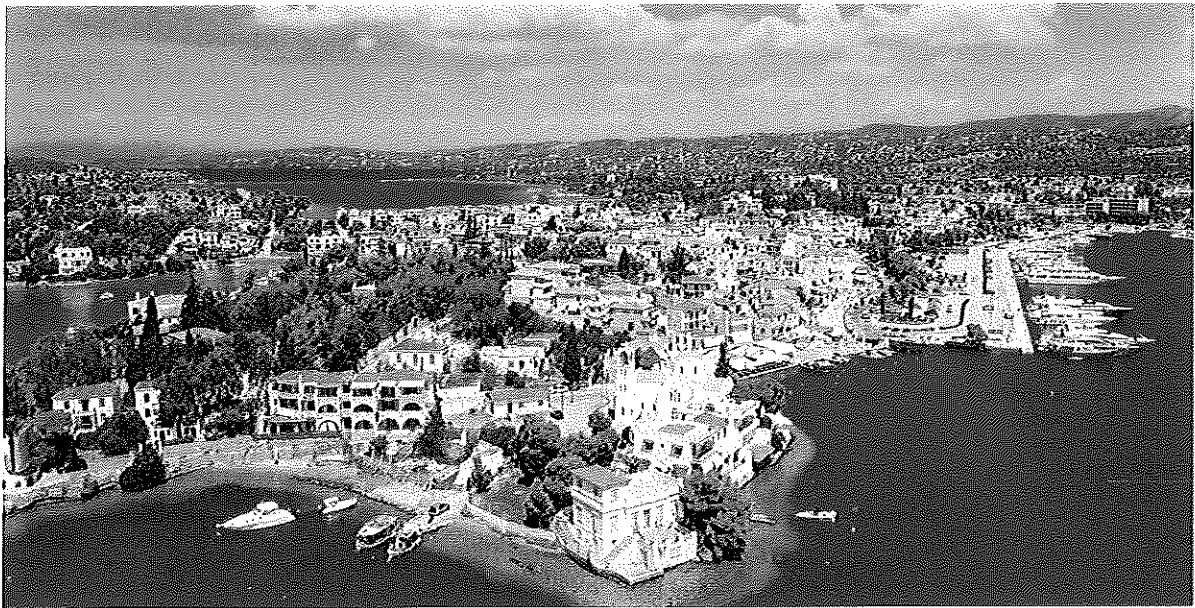

ΣΧΟΛΙΚΗ ΕΚΔΡΟΜΗ ΣΤΟ ΠΟΡΤΟ ΧΕΛΙ - ΣΠΕΤΣΕΣ

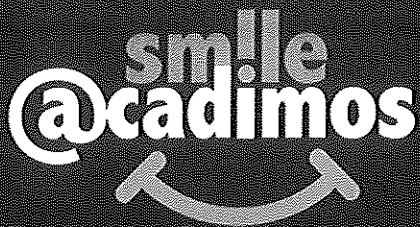

smile και έφυγες!

ΠΑΝΕΠΙΣΤΗΜΙΟΥ 57 ΑΘΗΝΑ 10564  
ΤΗΛ 210 37 38 000 FAX 210 32 38 173  
info@smileacadimos.gr  
ΜΗΤΕ 0206Ε60000466601  
www.smileacadimos.gr

Προς : 4ο ΓΕΝΙΚΟ ΛΥΚΕΙΟ ΑΛΙΜΟΥ  
Θέμα : ΕΚΔΡΟΜΗ ΣΤΟ ΠΟΡΤΟ ΧΕΛΙ - ΣΠΕΤΣΕΣ  
Υπόψιν : ΔΙΕΥΘΥΝΣΗΣ ΣΧΟΛΕΙΟΥ  
: ΥΠΕΥΘΥΝΩΝ ΚΑΘΗΓΗΤΩΝ  
: ΣΥΛΛΟΓΟΥ ΓΟΝΕΩΝ & ΚΗΔΕΜΟΝΩΝ  
: ΜΑΘΗΤΙΚΟΥ ΣΥΜΒΟΥΛΙΟΥ

Αξιότιμοι ταξιδιώτες,  
Σας ευχαριστούμε που ζητήσατε προσφορά από το γραφείο μας για την εκδρομή σας στο Πόρτο Χέλι-Σπέτσες . Παρακάτω σας παραθέτουμε όλα τα στοιχεία της εκδρομής με τιμές και υπηρεσίες. Είμαστε σίγουροι πως η προσφορά μας θα σας ικανοποιήσει ώστε να μπορέσουμε να συνεργαστούμε.

ΑΤΟΜΑ: 85-90 ΜΑΘΗΤΕΣ ΚΑΙ 05 ΣΥΝΟΔΟΙ ΚΑΘΗΓΗΤΕΣ

ΗΜΕΡΟΜΗΝΙΑ: 31/03-01/04/2026

**ΠΡΟΤΕΙΝΟΜΕΝΟ ΞΕΝΟΔΟΧΕΙΟ ΣΤΟ ΠΟΡΤΟ ΧΕΛΙ**

**Nautica Bay Hotel 3\***

**Περιλαμβάνονται:**

- Μια (01) διανυκτέρευση για το διάστημα στο ξενοδοχείο Nautica Bay Hotel 3\* σε τρίκλινα κατά βάση δωμάτια για τους μαθητές με ημιδιατροφή και μονόκλινα για τους συνοδούς καθηγητές με ημιδιατροφή .
- Όλοι οι κοινόχρηστοι χώροι του ξενοδοχείου (εστιατόριο, μπαρ, κλπ.) είναι στη διάθεση σας, καθώς τα προτεινόμενα ξενοδοχεία πληρούν τις απαραίτητες προϋποθέσεις για τη σωστή διαμονή σας (θέρμανση, ζεστό νερό κλπ).
- Πρωινό καθημερινά στο ξενοδοχείο σε πλούσιο μπουφέ .
- Δείπνο καθημερινά στο ξενοδοχείο σε πλούσιο μπουφέ .
- Πολυτελή κλιματιζόμενα λεωφορεία στην αποκλειστική διάθεση σας καθ' όλη την διάρκεια της εκδρομής με ευγενικούς έμπειρους οδηγούς.
- Ασφάλεια αστικής ευθύνης tour operator και ταξιδιωτική ασφάλιση.

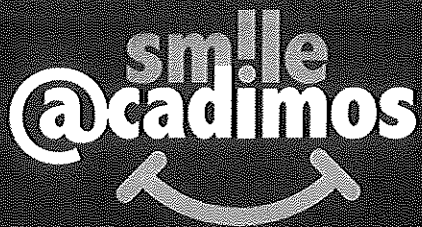

smile και έφυγες!

ΠΑΝΕΠΙΣΤΗΜΙΟΥ 57 ΑΘΗΝΑ 10564  
ΤΗΛ 210 37 38 000 FAX 210 32 38 173  
info@smileacadimos.gr  
ΜΗΤΕ 0206Ε60000466601  
www.smileacadimos.gr

- ΦΠΑ για όλους τους μαθητές .
- Επαγγελματίας αρχηγός – συνοδός, του γραφείου μας καθ' όλη τη διάρκεια της εκδρομής.
- Δωρεάν συμμετοχή των συνοδών καθηγητών.

**Σημαντικές σημειώσεις:**

- Η παραπάνω προσφορά αναφέρεται σε 85-90 μαθητές και 05 συνοδοί καθηγητές.
- **Στην τιμή ανά μαθητή δεν συμπεριλαμβάνεται ο φόρος διαμονής .**

Aris Antonopoulos

Travel Consultant

57 Eι. Venizelou str. 10564 Athens

e [a.antonopoulos@smileacadimos.gr](mailto:a.antonopoulos@smileacadimos.gr) w [www.smileacadimos.gr](http://www.smileacadimos.gr)

t +30 210 37 38 110 t +30 210 32 38 173



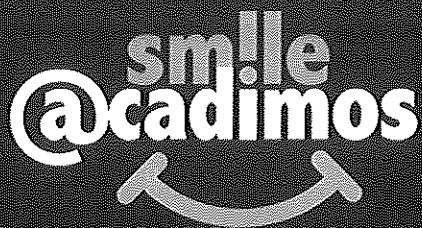

smile και έφυγες!

ΠΑΝΕΠΙΣΤΗΜΙΟΥ 57 ΑΘΗΝΑ 10564  
ΤΗΛ 210 37 38 000 FAX 210 32 38 173  
info@smileacadimos.gr  
ΜΗ.Τ.Ε. 0206Ε60000466601  
www.smileacadimos.gr

Προς : 4ο ΓΕΝΙΚΟ ΛΥΚΕΙΟ ΑΛΙΜΟΥ  
Θέμα : ΕΚΔΡΟΜΗ ΣΤΟ ΠΟΡΤΟ ΧΕΛΙ - ΣΠΕΤΣΕΣ  
Υπόψιν : ΔΙΕΥΘΥΝΣΗΣ ΣΧΟΛΕΙΟΥ  
: ΥΠΕΥΘΥΝΩΝ ΚΑΘΗΓΗΤΩΝ  
: ΣΥΛΛΟΓΟΥ ΓΟΝΕΩΝ & ΚΗΔΕΜΟΝΩΝ  
: ΜΑΘΗΤΙΚΟΥ ΣΥΜΒΟΥΛΙΟΥ

Αξιότιμοι ταξιδιώτες,  
Σας ευχαριστούμε που ζητήσατε προσφορά από το γραφείο μας για την εκδρομή σας στο Πόρτο Χέλι-Σπέτσες . Παρακάτω σας παραθέτουμε όλα τα στοιχεία της εκδρομής με τιμές και υπηρεσίες. Είμαστε σίγουροι πως η προσφορά μας θα σας ικανοποιήσει ώστε να μπορέσουμε να συνεργαστούμε.

ΑΤΟΜΑ: 85-90 ΜΑΘΗΤΕΣ ΚΑΙ 05 ΣΥΝΟΔΟΙ ΚΑΘΗΓΗΤΕΣ

ΗΜΕΡΟΜΗΝΙΑ: 31/03-01/04/2026

ΠΡΟΤΕΙΝΟΜΕΝΟ ΞΕΝΟΔΟΧΕΙΟ ΣΤΟ ΠΟΡΤΟ ΧΕΛΙ	ΤΙΜΗ ΑΝΑ ΑΤΟΜΟ	ΤΥΠΟΣ ΔΙΑΤΡΟΦΗΣ
<b><u>Nautica Bay Hotel 3*</u></b>	<b><u>165,00€</u></b>	<b><u>ΗΜΙΔΙΑΤΡΟΦΗ</u></b>

**Περιλαμβάνονται: Όσα αναγράφονται στην τεχνική προσφορά.**

**Σημαντικές σημειώσεις:**

- Η παραπάνω προσφορά αναφέρεται σε 85-90 μαθητές και 05 συνοδοί καθηγητές.
- **Στην τιμή ανά μαθητή δεν συμπεριλαμβάνεται ο φόρος διαμονής .**

Aris Antonopoulos

Travel Consultant

57 El. Venizelou str. 10564 Athens

e [a.antonopoulos@smileacadimos.gr](mailto:a.antonopoulos@smileacadimos.gr) w [www.smileacadimos.gr](http://www.smileacadimos.gr)

t +30 210 37 38 110 t +30 210 32 38 173



**ΟΙΚΟΝΟΜΙΚΗ ΠΡΟΣΦΟΡΑ ΓΙΑ ΕΚΔΡΟΜΗ ΣΤΟ ΠΟΡΤΟ ΧΕΛΙ- ΣΠΕΤΣΕΣ**

ΠΛΗΡΟΦΟΡΙΕΣ ΒΑΣΗ ΠΡΟΚΗΡΥΞΗΣ	
Ημερομηνίες	31/03/2026 – 01/04/2026
Ημέρες	02 ημέρες
Διανυκτερεύσεις	01 νύχτα
Μαθητές	80±5
Καθηγητές	05

**Περιλαμβάνονται:**

- Μία (01) διανυκτέρευση στο προτεινόμενο ξενοδοχείο.
- Τρίκλινα και δίκλινα δωμάτια για τους μαθητές & μονόκλινα για τους καθηγητές .
- Όλοι οι κοινόχρηστοι χώροι του ξενοδοχείου είναι στην διάθεση σας ,καθώς επίσης το ξενοδοχείο τις απαραίτητες προϋποθέσεις για την σωστή διαμονή σας. (θέρμανση, ζεστό νερό κλπ.)
- Πολυτελές κλιματιζόμενο πούλμαν με τεχνολογία κινητήρα **EURO 05 – EURO 06** από το σχολείο στο προορισμό και αντίστροφα αλλά και κατά την διάρκεια της εκδρομής σας με έμπειρο και ευγενικό οδηγό με γνώση των περιοχών που θα επισκεφθούμε, βάσει του προγράμματός σας και τα νόμιμα ωράρια.
- Πρωινό και Βραδινό καθημερινά εντός του ξενοδοχείου
- Δωρεάν κάλυψη συνοδών – καθηγητών σε μονόκλινα δωμάτια.
- Ευγενικός αρχηγός – συνοδός του γραφείου μας.
- Ιατροφαρμακευτική ασφαλιστική κάλυψη με την **ALLIANZ** .
- **Ασφάλεια Αστικής Επαγγελματικής Ευθύνης** σύμφωνα με τις διατάξεις της Κοινοτικής οδηγίας 90/314/Ε.Ο.Κ << για τα οργανωμένα ταξίδια και τις οργανωμένες διακοπές και περιηγήσεις >> **AIG** .
- Ο οικονομικός διακανονισμός θα οριστεί από το σχολείο σε συνεννόηση με την εταιρεία μας.
- Φ.Π.Α.
- **Ατομικές αποδείξεις** σε κάθε μαθητή ή γονέα με το πέρας της εκδρομής

**Δεν περιλαμβάνονται:**

Είσοδοι σε μουσεία και επισκεπτόμενους χώρους όπου δεν προβλέπεται, προσωπικά έξοδα, ποτά σε γεύματα και ότι δεν αναγράφεται στα περιλαμβανόμενα, φόρος διαμονής.

**ΣΗΜΕΙΩΣΕΙΣ:**

- Η παρούσα προσφορά είναι βασισμένη (κοστολόγιο) στα στοιχεία που αναφέρονται στην προκήρυξη που έχει αναρτήσει το σχολείο.
- Τα Ξενοδοχεία που προτείνουμε διαθέτουν νόμιμη άδεια λειτουργίας και πληρούν όλους τους όρους ασφάλειας και υγιεινής.
- Απαραίτητο για όλους τους εκδρομείς Διαβατήριο ή Νέου τύπου Ταυτότητα.
- Το τελικό πρόγραμμα της εκδρομής θα διαμορφωθεί σε συνεργασία του σχολείου με τον υπεύθυνο του γραφείου μας.

Είμαστε στην διάθεση σας για οποιαδήποτε απορία ή διευκρίνιση,



Αθηνά Νικολοπούλου  
Sales Department

Tel: +30 210 9680002  
Σύνταγμα: Βουλής 35  
Γλυφάδα: Αγγέλου Μεταξά 39

---

ΠΡΟΤΑΣΗ ΔΙΑΜΟΝΗΣ

**AKS PORTO HELI**

Κόστος ανά μαθητή	170 €
-------------------	-------

**ΤΕΧΝΙΚΗ ΠΡΟΣΦΟΡΑ**

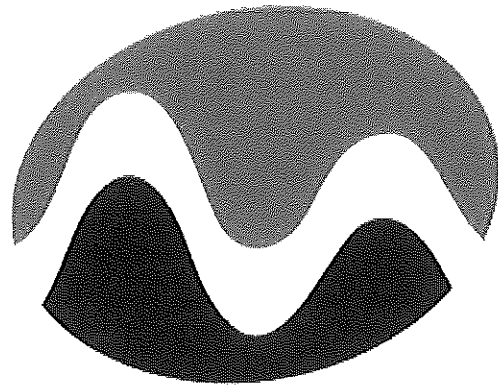

***Manassis***  
*ταξίδι άνεσης*

Δευτέρα, 9 Μαρτίου 2026

Προς : 4<sup>ο</sup> ΓΕΝΙΚΟ ΛΥΚΕΙΟ ΑΛΙΜΟΥ  
Θέμα : 2-ΗΜΕΡΗ ΕΚΠΑΙΔΕΥΤΙΚΗ ΕΚΔΡΟΜΗ ΣΤΟ ΠΟΡΤΟ ΧΕΛΙ-ΣΠΕΤΣΕΣ  
Υπόψιν : ΔΙΕΥΘΥΝΣΗΣ ΣΧΟΛΕΙΟΥ  
: ΥΠΕΥΘΥΝΩΝ ΚΑΘΗΓΗΤΩΝ  
: ΣΥΛΛΟΓΟΥ ΓΟΝΕΩΝ & ΚΗΔΕΜΟΝΩΝ  
: ΜΑΘΗΤΙΚΟΥ ΣΥΜΒΟΥΛΙΟΥ

Είναι μεγάλη μας χαρά και τιμή που συμμετέχουμε στο διαγωνισμό της εκπαιδευτικής εκδρομής του σχολείου σας. Σας παραθέτουμε όλα τα στοιχεία της εκδρομής με τιμές και υπηρεσίες & είμαστε σίγουροι πως η προσφορά μας θα σας ικανοποιήσει ώστε να μπορέσουμε να συνεργαστούμε.

Ημερομηνίες: **31 Μαρτίου – 01 Απριλίου 2026**

Διάρκεια: **2 ημέρες / 1 διανυκτέρευση**

Άτομα: **80±5 μαθητές και 05 καθηγητές**

## ΤΕΧΝΙΚΗ ΠΡΟΣΦΟΡΑ

ΠΡΟΤΕΙΝΟΜΕΝΟ ΞΕΝΟΔΟΧΕΙΟ ΣΤΟ ΠΟΡΤΟ ΧΕΛΙ

### AKS Porto Heli Hotel 4\*

<https://www.akshotels.com/en/>

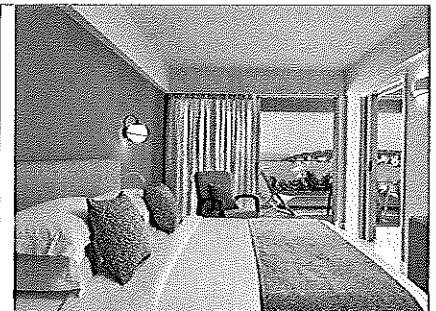

#### Περιλαμβάνονται:

- ✓ Μεταφορές – μετακινήσεις στη με κλιματιζόμενο πούλμαν, εφοδιασμένο με τις απαραίτητες ζώνες ασφαλείας, δελτίο καταλληλότητας, έμπειρο επαγγελματία οδηγό και όλα τα απαραίτητα από το νόμο έγγραφα, στην αποκλειστική διάθεση του σχολείου καθ' όλη τη διάρκεια της εκδρομής και με όλα τα έξοδα (καύσιμα, διόδια αυτοκινητοδρόμων, έξοδα παρκινγκ κλπ.)
- ✓ Ακτοπλοϊκά εισιτήρια για το δρομολόγιο **ΠΟΡΤΟ ΧΕΛΙ – ΣΠΕΤΣΕΣ- ΠΟΡΤΟ ΧΕΛΙ**.
- ✓ **Μία (01) διανυκτέρευση** στο ξενοδοχείο **AKS Porto Heli Hotel 4\***, σε κατά βάση **τρίκλινα δωμάτια** για τους μαθητές & **μονόκλινα δωμάτια** για τους συνοδούς καθηγητές.
- ✓ Διαμονή στην **ίδια πτέρυγα με ενδιάμεσα δωμάτια καθηγητών** για την ασφαλέστερη διαμονή των μαθητών.
- ✓ **Πρωινό** καθημερινά εντός του ξενοδοχείου σε **μπουφέ (σύνολο 01 πρωινό)**.
- ✓ **Δείπνο** καθημερινά εντός του ξενοδοχείου σε **μπουφέ (σύνολο 01 δείπνο)**.
- ✓ **Δυνατότητα ειδικής διατροφής σε μαθητές για λόγους υγείας.**
- ✓ **Δωρεάν συμμετοχή και πλήρης κάλυψη των συνοδών καθηγητών (05).**



## ΜΑΝΕΣΣΗΣ - ΤΑΞΙΔΙΩΤΙΚΟΣ ΟΡΓΑΝΙΣΜΟΣ Α.Τ.Ξ.Ε.

Φιλελλήνων 4, 105 57, Αθήνα Τ: +30 210 3290100 F: +30 210 3224828

Γραφείο Κηφισιάς: Λεωφ. Κηφισίας 263, 145 63 Τ: +30 210 8010150 F: +30 210 8010130

Γραφείο Αγίας Παρασκευής: Αγίου Ιωάννου 39, 153 42 Τ: +30 210 6008802 F: +30 210 6005305

Γραφείο Γλυφάδας: Γρηγορίου Λαμπράκη 28, 166 74 Τ: +30 210 89 45775 F: +30 210 89 81677

Γραφείο Πειραιά: Ηρώων Πολυτεχνείου 11, 185 32 Τ: +30 210 41 79111

email: info@manessistravel.gr - www.manessistravel.gr

- ✓ **Εκδρομές-επισκέψεις** και ξεναγήσεις βάση προγράμματος που θα συμφωνηθεί με τους υπεύθυνους της εκδρομής.
- ✓ **Ξεναγηση στην Επίδαυρο από επίσημους διπλωματούχους ξεναγούς (02).**
- ✓ **Τέσσερις (04) συμμετοχές δωρεάν για οικονομικά αδύναμους μαθητές .**
- ✓ **Προσφορά της εταιρείας μας 1.000€(χίλια ευρώ) για την υλικοτεχνική στήριξη του Λυκείου.**
- ✓ **Έμπειρος αρχηγός – συνοδός** του γραφείου μας, καθ' όλη τη διάρκεια της εκδρομής.
- ✓ **Ασφάλεια αστικής ευθύνης tour operator** με την ERGO αρ. συμβολαίου 2073269757.
- ✓ **Ταξιδιωτική ασφάλιση** με την INTERAMERICAN αρ. συμβολαίου 70059730.
- ✓ Δωρεάν παροχή οι καλύψεις που αφορούν περιστατικά covid.
- ✓ Ο ΦΠΑ.

### Δεν περιλαμβάνονται:

- \* Φιλοδωρήματα και αχθοφορικά (προαιρετικά).
- \* Ποτά, αναψυκτικά και γεύματα ό,που δεν αναφέρονται.
- \* Είσοδοι σε μουσεία, κάστρα και συναφείς χώρους και ότι άλλο ρητά δεν αναγράφεται στα περιλαμβανόμενα.

### Σημειώσεις:

- Η παραπάνω προσφορά αναφέρεται σε **80±5 συμμετέχοντες μαθητές** και **05 συνοδούς καθηγητές**. Σε περίπτωση διαφοροποίησης των παραπάνω ορίων η τιμή διαφοροποιείται και θα ορισθεί εκ νέου κατόπιν συνεννόησης.
- Επισυνάπτονται στην προσφορά όλα τα απαραίτητα πιστοποιητικά που ορίζει η Ελληνική νομοθεσία για τις σχολικές εκδρομές και την μεταφορά μαθητών (ασφαλιστικές καλύψεις, ειδικό σήμα λειτουργίας ΕΟΤ, υπεύθυνη δήλωση για ειδικό σήμα λειτουργίας).
- Σε κάθε μαθητή εκδίδουμε ατομική ΑΠΥ (απόδειξη παροχής υπηρεσιών) για κάθε φορολογική χρήση.
- Παρακαλούμε όπως μελετήσετε τις ασφαλιστικές καλύψεις ως επισυνάπτονται, καθώς αποτελούν το πιο ακριβό συμβόλαιο της αγοράς, με γνώμονα την καλύτερη κάλυψη του ταξιδιώτη.

Βρισκόμαστε πάντοτε στη διάθεσή σας για οποιαδήποτε πληροφορία ή διευκρίνιση χρειαστείτε!

Με εκτίμηση,

**Δημήτρης Ζαρογιάννης**

+30 6936123003

 [zarogiannis@manessistravel.gr](mailto:zarogiannis@manessistravel.gr)

 +302103290100 direct line +302103290150

 +302103242446

 [www.manessistravel.gr](http://www.manessistravel.gr)



# ΟΙΚΟΝΟΜΙΚΗ ΠΡΟΣΦΟΡΑ





ΜΑΝΕΣΣΗΣ - ΤΑΞΙΔΙΩΤΙΚΟΣ ΟΡΓΑΝΙΣΜΟΣ Α.Τ.Ε.Ε.

Φιλελλήνων 4, 105 67, Αθήνα Τ: +30 210 3290100 F: +30 210 3224828

Γραφείο Κηφισιάς: Λεωφ. Κηφισίας 263, 145 63 Τ: +30 210 8010150 F: +30 210 8010130

Γραφείο Αγίας Παρασκευής: Αγίου Ιωάννου 39, 153 42 Τ: +30 210 6008802 F: +30 210 6005305

Γραφείο Γλυφάδας: Γρηγορίου Λαμπράκη 28, 166 74 Τ: +30 210 89 45776 F: +30 210 89 81677

Γραφείο Πειραιά: Ηρώων Πολυτεχνείου 11, 185 32 Τ: +30 210 41 79111

email: info@manessistravel.gr - www.manessistravel.gr

Δευτέρα, 9 Μαρτίου 2026

Προς : 4<sup>ο</sup> ΓΕΝΙΚΟ ΛΥΚΕΙΟ ΑΛΙΜΟΥ

Θέμα : ΕΚΠΑΙΔΕΥΤΙΚΗ ΕΚΔΡΟΜΗ ΣΤΟ ΠΟΡΤΟ ΧΕΛΙ-ΣΠΕΤΣΕΣ – 2 ΗΜΕΡΕΣ

Υπ'όψιν : ΔΙΕΥΘΥΝΣΗΣ ΣΧΟΛΕΙΟΥ

: ΥΠΕΥΘΥΝΩΝ ΚΑΘΗΓΗΤΩΝ

: ΣΥΛΛΟΓΟΥ ΓΟΝΕΩΝ & ΚΗΔΕΜΟΝΩΝ

: ΜΑΘΗΤΙΚΟΥ ΣΥΜΒΟΥΛΙΟΥ

Αξιότιμοι ταξιδιώτες,

Είναι μεγάλη μας χαρά και τιμή που συμμετέχουμε στο διαγωνισμό της εκπαιδευτικής εκδρομής του σχολείου σας. Σας παραθέτουμε όλα τα στοιχεία της εκδρομής με τιμές και υπηρεσίες και είμαστε σίγουροι πως η προσφορά μας θα σας ικανοποιήσει ώστε να μπορέσουμε να συνεργαστούμε:

Ημερομηνίες: **31 Μαρτίου – 01 Απριλίου 2026**

Διάρκεια: **2 ημέρες / 1 διανυκτερεύσεις**

Άτομα: **80± 5 μαθητές και 5 καθηγητές**

### ΟΙΚΟΝΟΜΙΚΗ ΠΡΟΣΦΟΡΑ

ΠΡΟΤΕΙΝΟΜΕΝΟ ΞΕΝΟΔΟΧΕΙΟ ΣΤΟ ΠΟΡΤΟ ΧΕΛΙ	ΚΑΤ' ΑΤΟΜΟ	ΣΥΝΟΛΟ
<b>AKS Porto Heli Hotel 4*</b> <a href="https://www.akshotels.com/en/">https://www.akshotels.com/en/</a>	<b>168€</b>	<b>13.440€</b>

**Περιλαμβάνονται:**

ΟΛΑ ΟΣΑ ΑΝΑΓΡΑΦΟΝΤΑΙ ΡΗΤΑ ΣΤΗΝ ΤΕΧΝΙΚΗ ΠΡΟΣΦΟΡΑ

**Σημείωση:**

Οι παραπάνω τιμές έχουν κοστολογηθεί βάσει των ατόμων που αναγράφεται στην προκήρυξη του διαγωνισμού σας, δηλαδή σε **80± 5 μαθητές και 5 καθηγητές** ταξιδεύοντες.

**Σημαντική ενημέρωση:**

Θα θέλαμε να ενημερώσουμε, ότι στις ανωτέρω αναγραφόμενες τιμές **δεν περιλαμβάνεται το τέλος ανθεκτικότητας στην κλιματική κρίση ποσού 3,00 Ευρώ για ξενοδοχεία 4 αστέρων, ανά ημερήσια χρήση εκάστου δωματίου/ σουίτας** που έχει εφαρμοσθεί από την 1<sup>η</sup> Μαρτίου 2024 (βάσει της παρ. 2 του άρθρου 30 του Ν.5073/2023 το τέλος ανθεκτικότητας στην κλιματική κρίση προστίθεται στο τέλος του καταλόγου των τελών του Παραρτήματος του Κώδικα Φορολογικής Διαδικασίας (Ν. 4987/2022, ΦΕΚ Α' 206) και τροποποιεί το άρθρο 53 του Ν.4389/2016). Η απόδοση του εν λόγω φόρου πραγματοποιείται στην υποδοχή των ξενοδοχείων με ειδικό παραστατικό.

Με εκτίμηση,

**Δημήτρης Ζαρογιάννης**

+30 6936123003

[zarogiannis@manessistravel.gr](mailto:zarogiannis@manessistravel.gr)

+302103290100 direct line +302103290150

+302103242446

[www.manessistravel.gr](http://www.manessistravel.gr)